[illegible]

一[illegible]

一[illegible]

一[illegible]

一[illegible]

十二日　杏吉

一 橋本様ゟ出火ニ付御見廻り[illegible]

一 野田三(郎)[illegible]御山内[illegible]御名

代ニ而参[illegible]何[illegible]被仰付候[illegible]

此[illegible]申上候[illegible]

一 [illegible]中[illegible]

[illegible]此[illegible]

[illegible]

候[illegible]此[illegible]

此旨[illegible]

一 辰年七月(三)日[illegible]

一 例年[illegible]

[illegible]

[illegible]

[illegible]

[illegible]

[illegible]

但[illegible]

[illegible]

一[illegible]

一[illegible]

一[illegible]

一[illegible]

一[illegible]

一[illegible]

一[illegible]

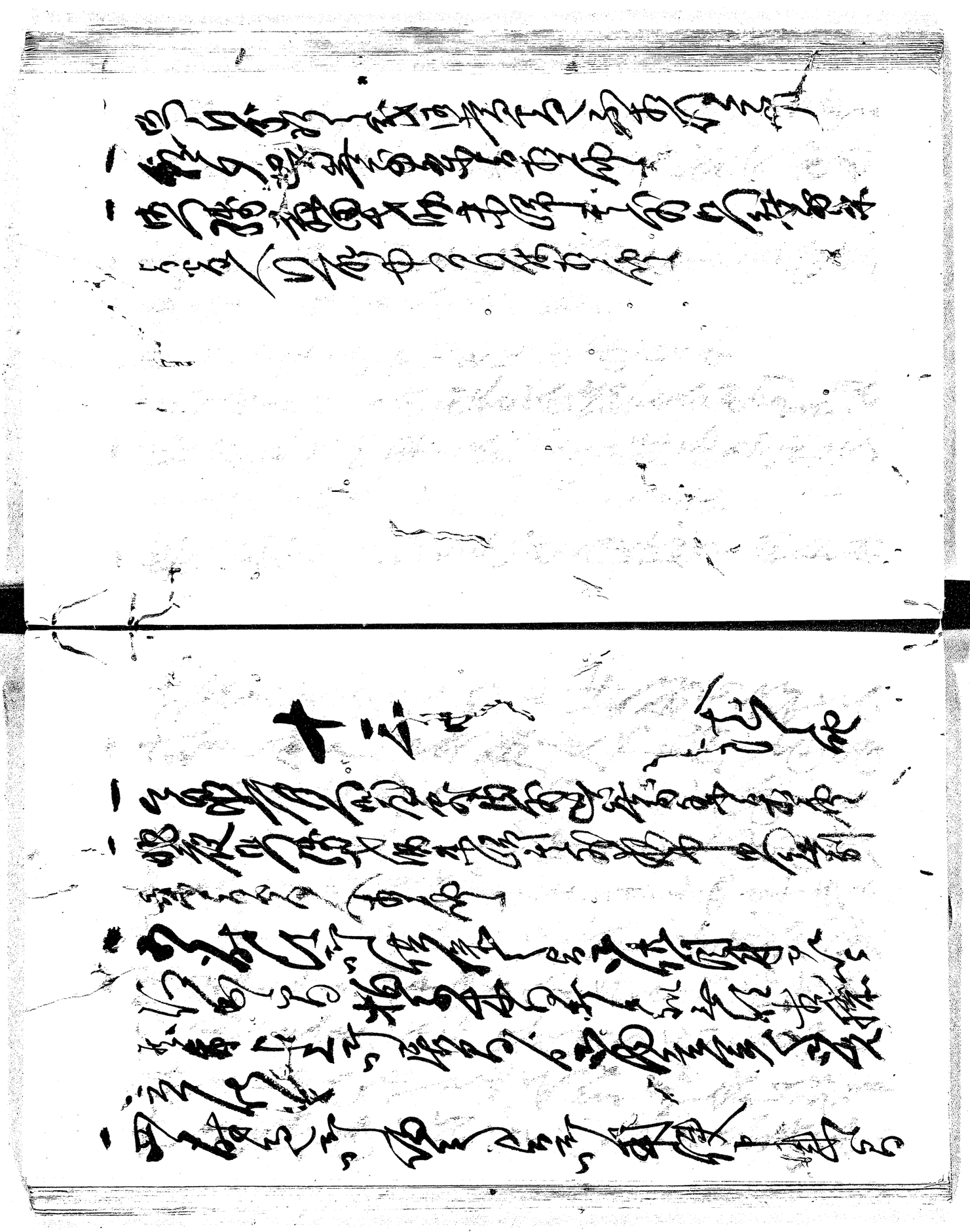

御尋物有之節ハ其品相違無之候ハヽ申
様子書付をもつて差出可申候
可申並ニ合印持参之節ハ御朱印写
例年十一月四日ニ御目通り以書付
差出申候附り　御尋物有無共同
日御役所へ差出申候
其外御尋之儀有之節ハ書付ニ而
可申上候　但シ承知仕候旨
一 右之通紙面ニ而御請申上候
右者品々申上候節ハ紙面ニ而相認候

書付を以切紙ニ而申上候
但目附衆中へ
相渡シ候
右之通
　　　　　　　　　　　古格之事
一 明和七寅年御城内焼失之節ハ
当番之者詰合罷在候得共
此方ニ而御尋之節申上候
御尋之儀申上候儀ハ
一 古格之通ニ而御役所へ持参
可申上候様被仰付候

一 私儀御免之上御供し
右之通御届申上候 御役所御作ニ付
御届ケ申上候以上
此段 御役所江御作之通
日限之御届申上候 江御役所御
御取計之候通り申上下
取計候様支配仕候以上

七月十三日

監察帯

候ゟ之趣申上候
此段 御役所江御取計ニ付御届
則御之様申上候 右之段御届
之趣ニ付御申上取計
相成之書付所之御達
下候以上

七月十三日

監察帯

一 御附之日元御座候御届之付
日越之右達御中村相伯

[illegible]

一佐藤十郎左衛門尉殿　十四日

[illegible]

一[illegible]

一[illegible]

一
一
一
一

利勝出羽殿より高田御入之節
一 古阿弥義ハ二勤仕候者也
一 南部東より出生候由
右新帝ニ而 …
書出候て …
御判 …
古人 …
七月朔日
帝中二郎 …
高田殿
石田…

右大半
松川殿孫兵衛殿
七月
一 其…
一 石川方よりの由 …
…
伊…
…
内…

[illegible]

[illegible]

一 [illegible]

一 [illegible]

一 [illegible]

十四

本書

一 [illegible]

一 [illegible]

一 [illegible]

一 [illegible]

一 [illegible]

一 [illegible]

一 [illegible]

一 [illegible]

一 [illegible]

[illegible]

[illegible]

[illegible]

[illegible]

七月十五日　豊後守

一昨日義[illegible]

[illegible]

一[illegible]

一[illegible]

[illegible]

[illegible]

[illegible]

[illegible]

七月十六日　豊後守

[illegible]

[illegible]

[illegible]

[illegible]

[illegible]

[illegible]

[illegible]

[illegible]

以後御目付例之通掛来ル

并ニ追て 本様其外ゟ参政

相済候 道寺ゟ之通御目付より御取次相済

右様之上 加藤 [illegible] 御目付 御使者 相済

御目付ゟ上之 御居 [illegible] 表御 [illegible]

副 [illegible] 之 御取次 [illegible] 御返し

之 参政 押 [illegible] 請 [illegible] 相渡

其上 [illegible] 御目付 [illegible] 被成

粗 [illegible] 出候 [illegible] 其人

右之旨 [illegible] 候 [illegible] 切

一 御親類様 表御 [illegible] 之内 [illegible]

計 [illegible] 長 [illegible] 上田 [illegible]

一 御親類様 [illegible] 執政 [illegible]

夫 [illegible] 大坂 [illegible] 右之

之 [illegible] 御居 [illegible] 御 [illegible] 之

夫 [illegible] 御 [illegible] 御居 [illegible]

被成 切 [illegible] 御 [illegible]

一 御目見申 二月十九日 執政衆へ申

[illegible]

[illegible]

[illegible]

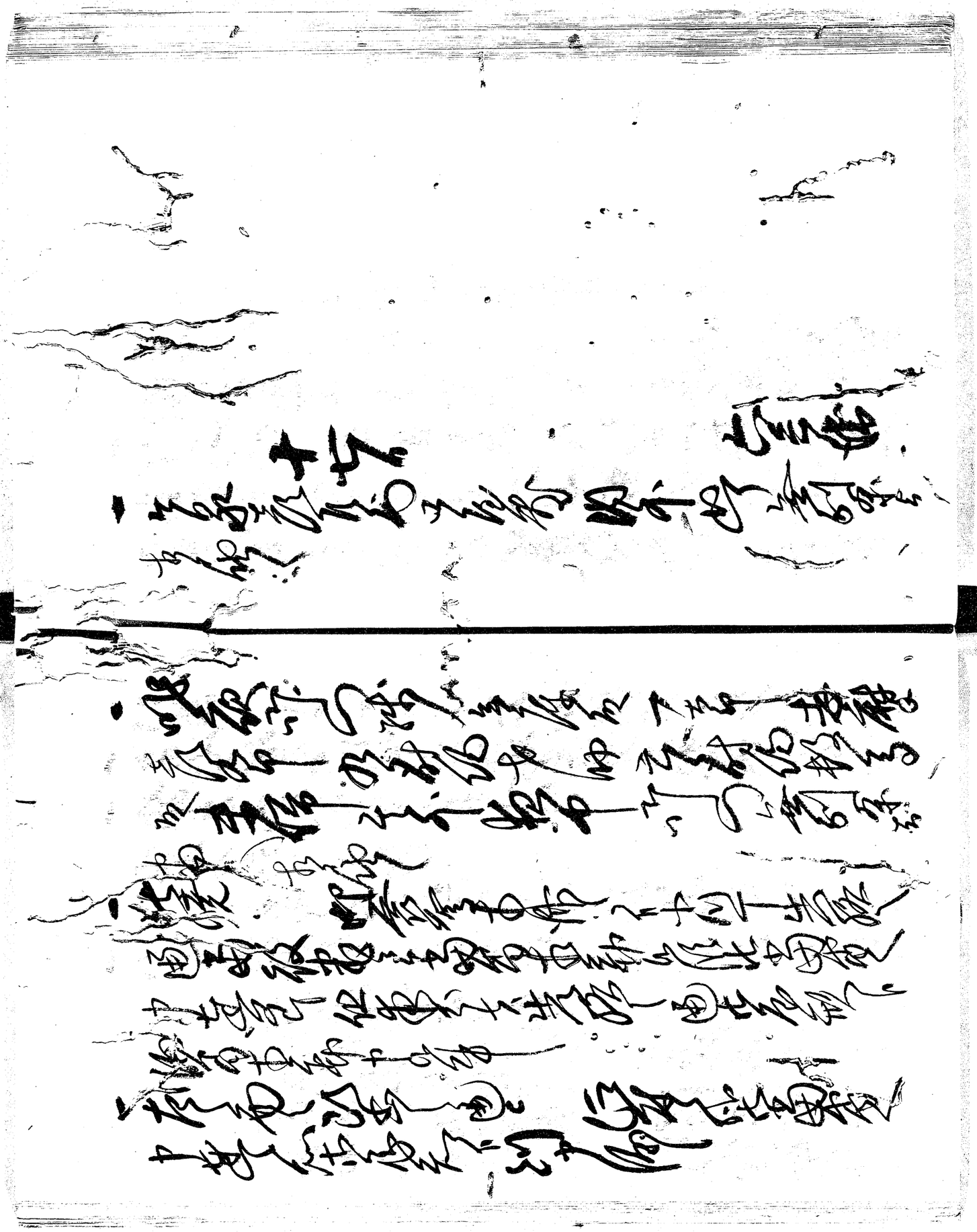

[illegible]

一今日川村縫殿[illegible]

[illegible]

一[illegible]

一[illegible]

[illegible]

年[illegible]

[illegible]

七月十七日

[illegible]

一[illegible]

一[illegible]

一[illegible]

十八日

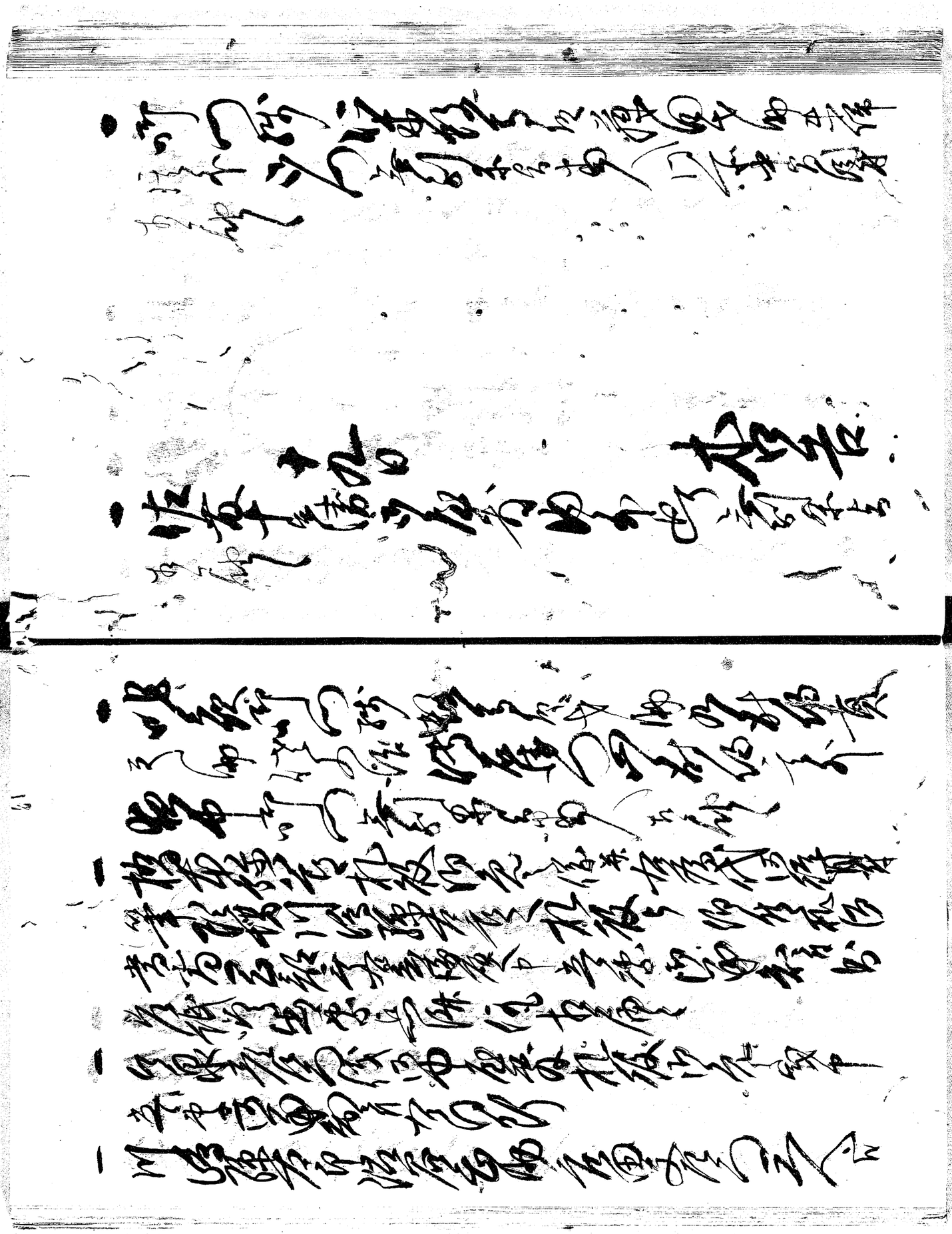

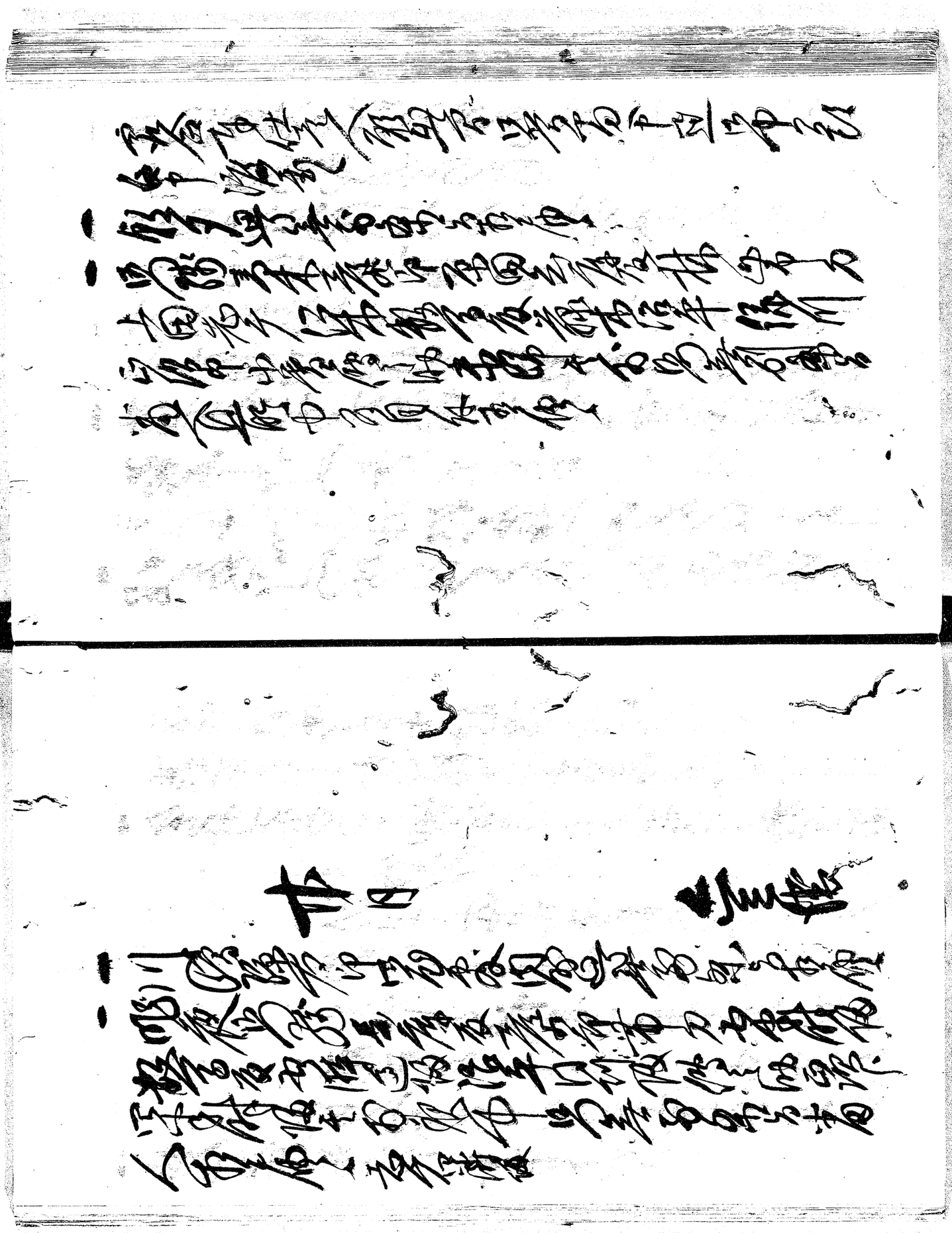

[illegible]

[illegible]

[illegible]

廿四

注和

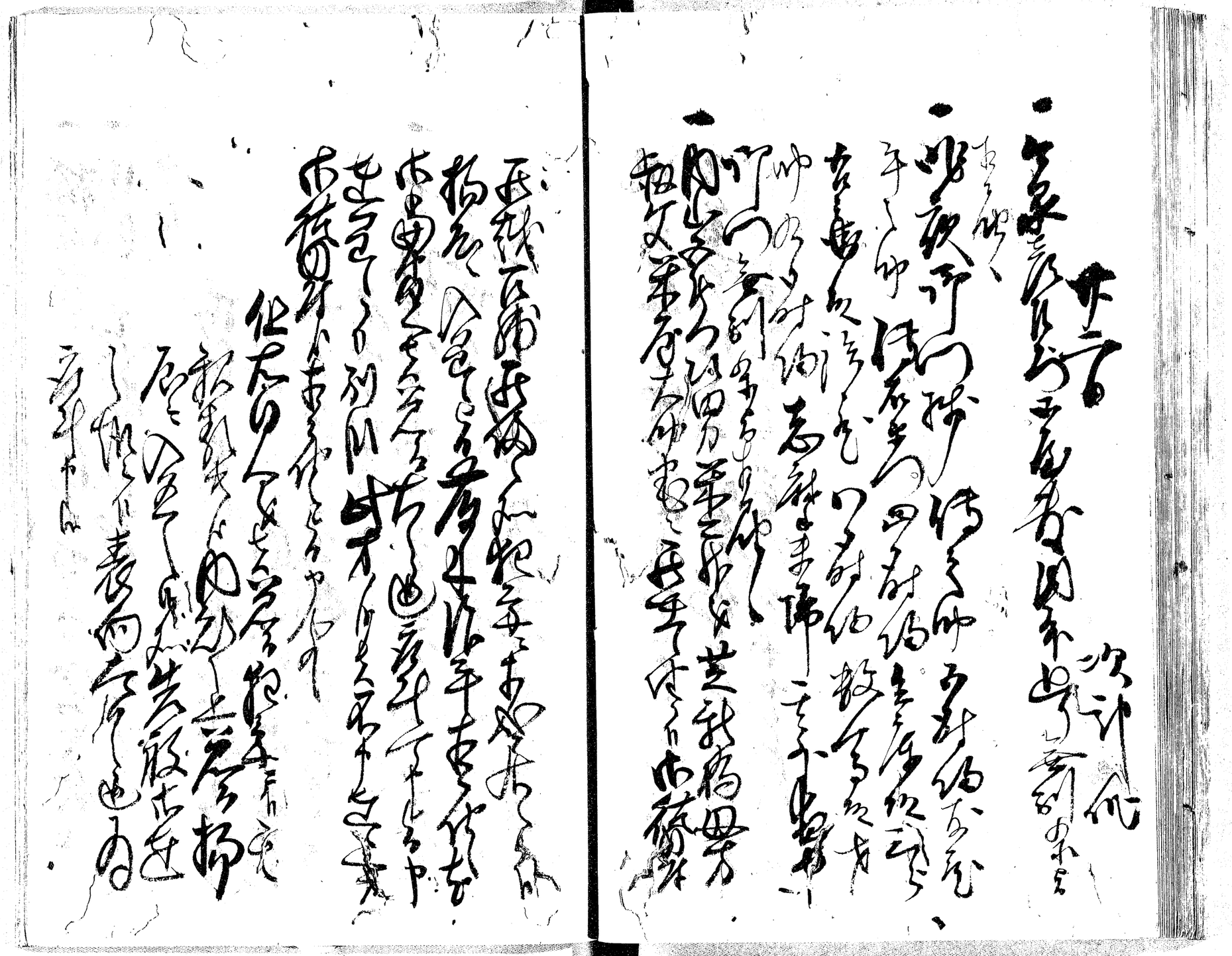

一 [illegible]

一 [illegible]

一 [illegible]

一 [illegible]

一 [illegible]

一 [illegible]

[illegible]
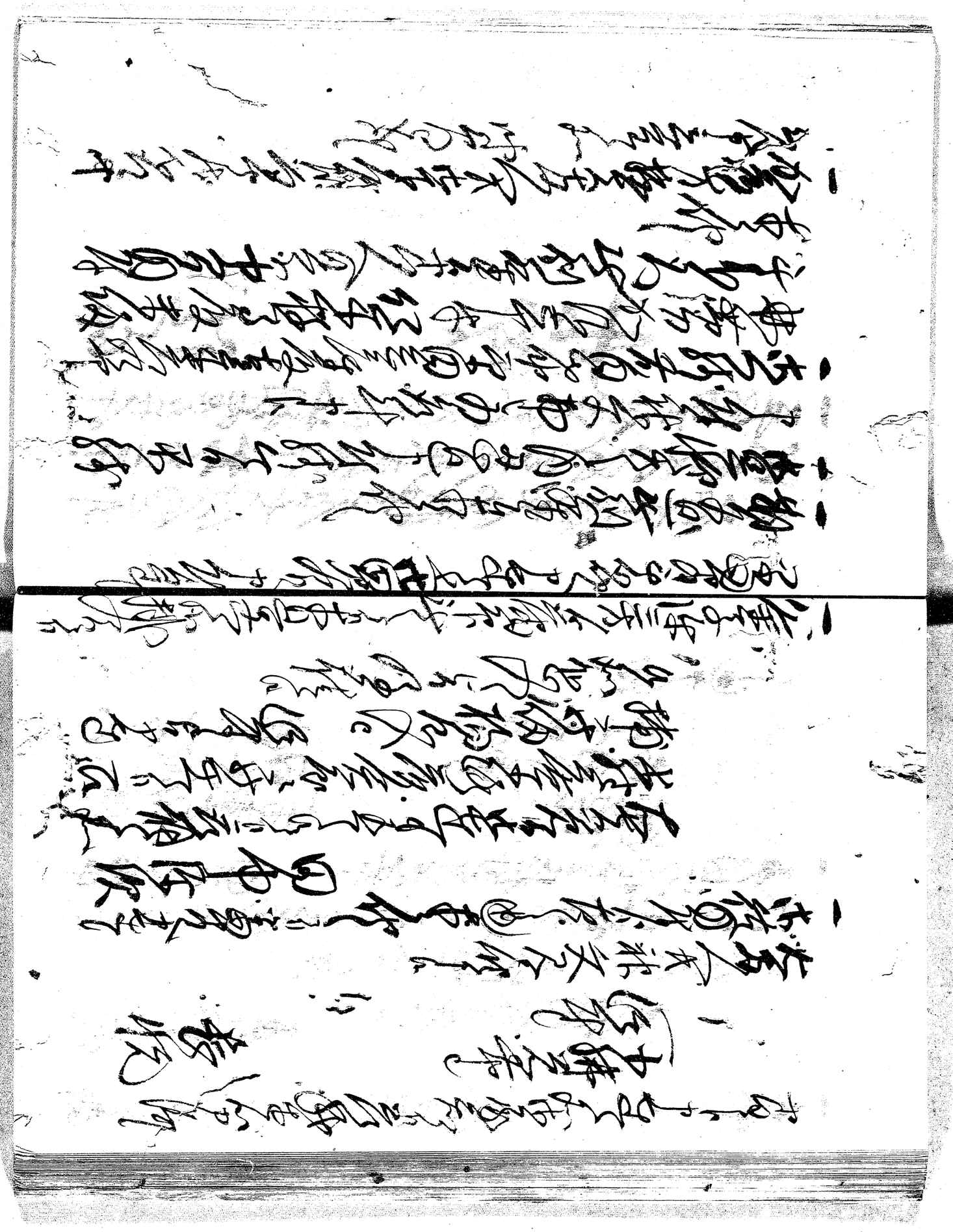
一
一
一
一
一